改築事業

北上花巻道路（きたかみはなまき）
延長3.1km、4車線拡幅事業

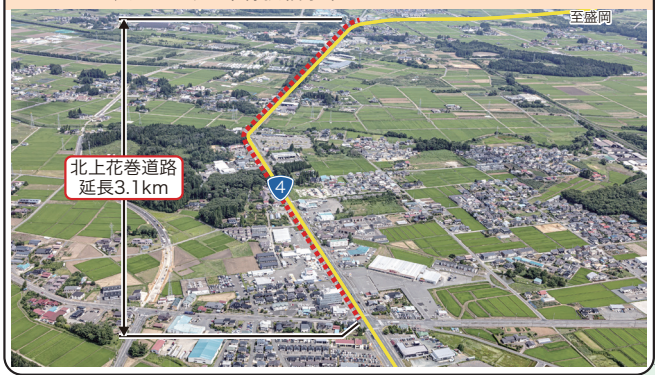

盛岡南道路（もりおかみなみ）
延長7.4km、バイパス事業

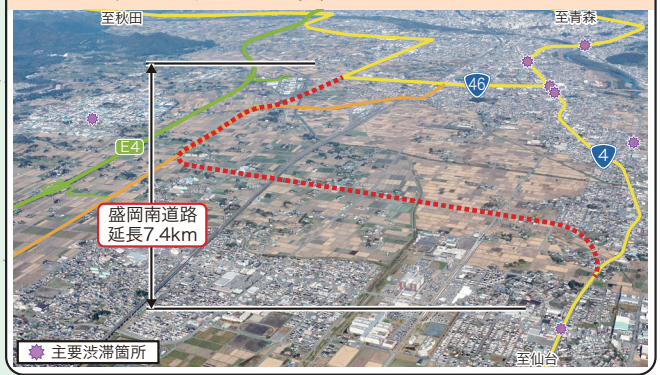



金ケ崎拡幅（かねがさき）
延長5.2km、4車線拡幅事業

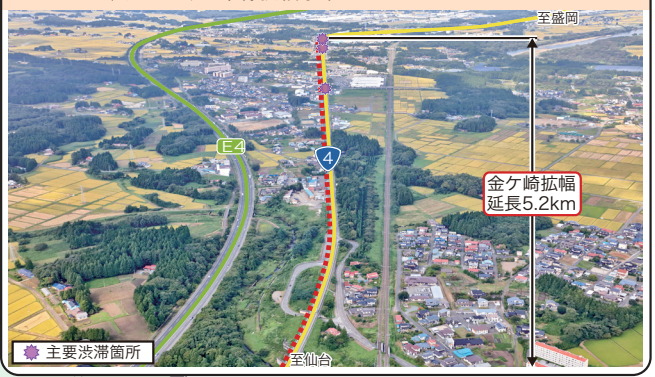

水沢金ケ崎道路（みずさわかねがさき）
延長3.1km、4車線拡幅事業



水沢東バイパス（みずさわひがし）
延長9.6km、バイパス事業

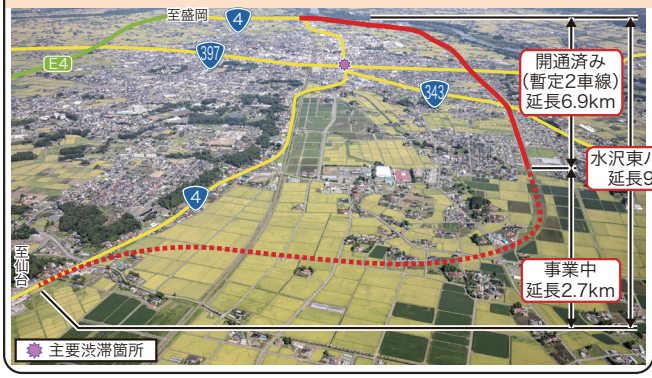

バイパス整備や拡幅事業を通じて、地域の暮らしを支え、安全な道路を目指します。